



BARDEHLE PAGENBERG Team

Henri Kirner

Dr. jur.



Rechtsanwalt, Vertreter vor dem EPG

Location München

Languages: Deutsch, Englisch

+49 89 928 05-0

henri.kirner@bardehle.de

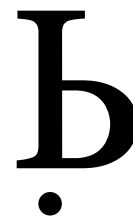

Henri Kirner vertritt nationale und internationale Mandanten (Kläger- und Beklagenseite) insbesondere in Patentverletzungsverfahren. Dabei liegt sein Tätigkeitsschwerpunkt auf grenzüberschreitenden Sachverhalten, insbesondere bei komplexen Fragen der Zuständigkeit und des anwendbaren Rechts. Sein besonderes Interesse gilt der Schnittstelle von Patent- und Kartellrecht. Er ist in Verfahren vor deutschen Gerichten und dem Einheitlichen Patentgericht sowie in Schiedsverfahren tätig.

Henri Kirner berät Mandanten in verschiedenen technischen Branchen, unter anderem im Bereich Automotive, Halbleitertechnik, KI-Technologie sowie Telekommunikation.

Rechtsgebiete

Patentverletzung	Due Diligence
Kartellrecht	Geschäftsgeheimnisse
Einheitspatent	Einheitliches Patentgericht

Branchen

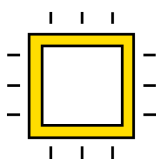

Halbleitertechnologie

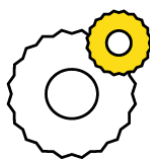

Maschinenbau

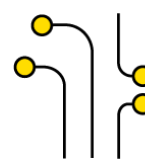

Elektrotechnik & Elektronik



Medizintechnik

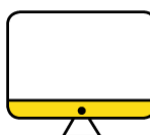

Software, IT- & Computertechnologie



Telekommunikation

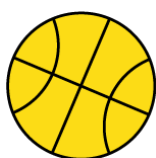

Sport



Automotive



Publikationen

- „Die geographische Schiedsfähigkeit des Unionskartellrechts. Eine Rückbesinnung auf die Prämissen der Second Look-Doktrin zum Ausgleich von Parteiautonomie und Wettbewerbsschutz“, (Nomos: Wirtschaftsrecht und Wirtschaftspolitik), April 2026
- „Datenzugang nach dem Referentenentwurf der 10. GWB-Novelle“, WRP Heft 05-2020, S. 559-565

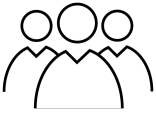

Mitgliedschaften

Dr. Henri Kirner ist Mitglied der Association Internationale pour la Protection de la Propriété Intellectuelle (AIPPI), der Deutsche Vereinigung für gewerblichen Rechtsschutz und Urheberrecht (GRUR) und des Verbands der Stipendiaten und Altstipendiaten der Friedrich-Naumann-Stiftung für die Freiheit.

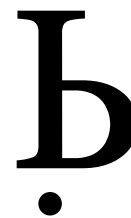

Curriculum Vitae

2026	Promotion an der Universität Würzburg (summa cum laude)
2025 - heute	Rechtsanwalt bei BARDEHLE PAGENBERG München
2023 - 2025	Referendariat am Landgericht München I mit dem Berufsfeld internationales Recht und Europarecht
2022 - 2024	Wissenschaftlicher Mitarbeiter und Dozent an der Technischen Universität München
2019 - 2022	Wissenschaftlicher Mitarbeiter an der Universität Würzburg
2013 - 2019	Studium der Rechtswissenschaften an der Universität Würzburg mit dem Schwerpunkt internationaler Rechts- und Wirtschaftsverkehr